

K é r d ő í v

Kedves Lakók!

Szeretnénk minél pontosabb képet kapni a településen élők véleményéről a Településarculati Kézikönyv készítéséhez. A kitöltés természetesen névtelen, az adatokat titkosan kezeljük, a válaszadás önkéntes. Köszönjük, hogy segíti munkánkat.

Kérjük, hogy a kitöltött kérdőívet az Önkormányzati Hivatalban Hegymagas, Szigligeti u. 13. (hétfőn 7.00 és 12.00 óra között valamint csütörtökön 7.00 és 15.00 óra között) leadni, vagy az info@varosokologia.com e-mail címre megküldeni szíveskedjen.

Kérjük, hogy a kitöltés során jelölje meg az Önnek megfelelő választ!

KÉRDÉS 1. Mik azok amiket legjobban szeret a településén? (Több választ is megjelölhet!)

- | | |
|--------------------------|-----------------------|
| <input type="checkbox"/> | a házak |
| <input type="checkbox"/> | kertek |
| <input type="checkbox"/> | kerítések |
| <input type="checkbox"/> | az utcák fái, fasorok |
| <input type="checkbox"/> | parkok |
| <input type="checkbox"/> | templom(ok) |
| <input type="checkbox"/> | Épített örökség..... |
| <input type="checkbox"/> | erdők |

K.2. Mit lát problémának? (Kérem 3 választ jelöljön meg!)

- | | |
|--------------------------|------------------------------------|
| <input type="checkbox"/> | kevés a járda |
| <input type="checkbox"/> | szűkek a kocsibejárók |
| <input type="checkbox"/> | megoldatlan esővíz-elvezetés |
| <input type="checkbox"/> | szűkek az utcák |
| <input type="checkbox"/> | kevés a fa |
| <input type="checkbox"/> | szűk a házak előtti zöldsáv |
| <input type="checkbox"/> | nagy a forgalom |
| <input type="checkbox"/> | nincs elég parkoló hely az utcákon |
| <input type="checkbox"/> | nem lehet biztonságosan közlekedni |

K.3. Milyen színű épületeket látna szívesen az utcájában? (Több választ is megjelölhet!)

- | | |
|--------------------------|----------------|
| <input type="checkbox"/> | homokszínűt |
| <input type="checkbox"/> | fehéret |
| <input type="checkbox"/> | kéket |
| <input type="checkbox"/> | vöröset |
| <input type="checkbox"/> | szürkét |
| <input type="checkbox"/> | narancs színűt |

K.4. És milyen színűt NEM szeretne az utcájában látni? (Több választ is megjelölhet!)

- homokszínűt
- fehérét
- kékét
- vöröset
- szürkét
- narancs színűt

K.5. Ön szerint egy település szabályozhatja, hogy milyen színűre festhetik a lakók a házakat?

- Igen, minden ház esetében
- Igen, de csak az új építésű házak esetében
- Nem
- Nem tudom eldönteni

K.6. Egy olyan településen, mint az Önöké milyen tetőforma illik legjobban a házakhoz? (Több típust is megjelölhet!)



- nyeregtető



- sátortető



- oromfalas tető

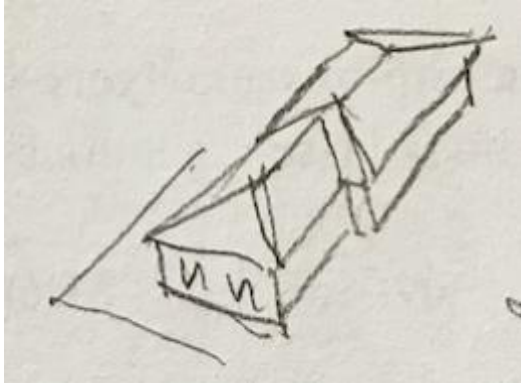

mediterrán tető

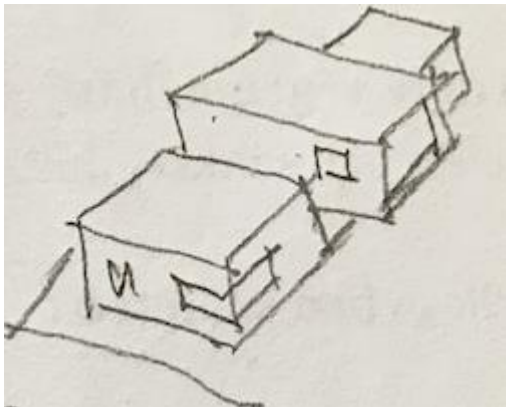

lapostető

K.7. Ha lehetősége lenne rá előírná-e, hogy milyen típusú tetővel épüljenek az új házak a településen?

- igen
 nem
 talán

K.8. Ön szerint mikor kellemesebb egy település utcája?

- ha sokféle formájú és tetejű épület van
 ha minden épület szinte egyforma
 ha csak néhány típus van
 nincs véleményem róla

K.9. Ön szerint a faluban melyik épülhessen? (Több választ is megjelölhet!)

- földszintes ház
 tetőtérbeépítéses ház
 emeletes ház
 600 nm-es telken ház
 1.000 nm-es telken ház
 1.500 nm-es telken ház
 egy telken egy lakóház
 egy telken két lakóház

K.10. És melyik az, amit NEM látna szívesen az utcában ahol lakik? (Több típust is megjelölhet!)

- agyag cserép
- színes mázas cserép
- mediterrán cserép
- szürke pala
- színes pala
- hullámpala
- fa zsendely
- bitumenes zsendely (kanadai tegola)
- cserepes lemez fémből a
- nád

K.11. Ültetne-e még fát abba az utcába, ahol lakik?

- igen
- nem
- talán

K.12. Ültetne-e még fát vagy bokrot a kertjébe?

- igen, fát
- igen, bokrot
- mindkettőt
- egyiket sem

K.13. Milyen kerítések látna szívesen a településen? (Kérem max. 3 típust jelöljön meg!)

- sövény
- tömör téglafal
- drótháló
- kovácsoltvas
- beton
- fa
- semmilyen

K.14. Melyik fajta hirdetést tartja jónak a falu utcáin? (Több típust is megjelölhet!)

- hirdetőtábla
- ajtóra, oszlopra ragasztott papírlap
- hangosbeszélő
- óriásplakát

K.15. Ön szerint az új utcák kialakításánál a házak hogyan épüljenek?

- sűrűbben
- ritkábban

K.16.és az új utcák milyenek legyenek?

- városias jellegűek
- kertvárosias
- falusias jellegűek

**K.17. Ön szerint a régi házak felújításánál, átépítésénél mi az amit meg kellene őrizni?
(Több választ is megjelölhet!)**

- homlokzatszínt
- homlokzat színét (tömör)
- ablak típusát (ablakosztást)
- tetőfedés anyagát
- lábazat anyagát
- semmit

Végül néhány személyesebb kérdés...

1. Melyik évben született

2. Mi óta él a településen?

3. Melyik településről költözött ide?

(Kérem, adja meg a település nevét vagy irányítószámát!)

4. Összességében hogy ítéli meg háztartásának anyagi helyzetét?

- Gondok nélkül élek
- Beosztással jól kijövök
- Gyakran nem jövök ki a jövedelmemből

5. Írja meg ha szeretne még valamit elmondani!

.....
.....
.....

Köszönjük, hogy elmondta véleményét és segítette munkánkat a kérdőív kitöltésével!